新築一戸建 近江八幡加茂町

全6棟 住宅性能表示適合住宅

●近江八幡市加茂町 ●バス「加茂東」停歩4分●木造2階建 ●引渡／相談〈仲介〉

◆岡山小学校徒歩19分
◆オール電化 ◆駐車2台以上可

1号棟

■建築確認番号／第31SHC126513号 ■完成予定／2020年4月

2380万円(税込) ●土地201.52㎡ ●建延106.40㎡

内覧可

土地 約60.95坪

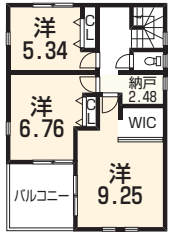

5号棟

■建築確認番号／第31SHC126517号 ■完成予定／2020年4月

2180万円(税込) ●土地200.28㎡ ●建延112.62㎡

内覧可

土地 約60.58坪

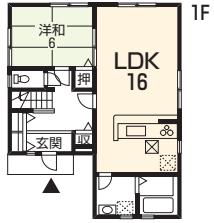

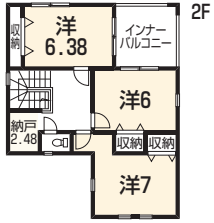

新築一戸建 近江八幡篠原町

2580万円(税込)
●土地173.35㎡
●建延112.62㎡

内覧可

●近江八幡市篠原町2丁目●JR篠原駅歩10分●木造2階建●完成予定／2020年4月(H31確認建築滋建住02040号)●引渡／相談 〈売主〉

★LDKと和室続き間で広々22帖

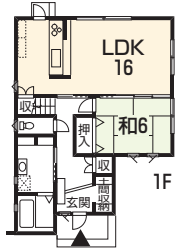

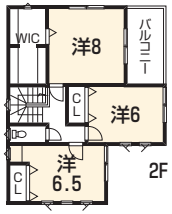

★全居室6帖以上収納付

★桐原小学校約1700m
★八幡西中学校約1900m

新築一戸建 東近江佐野町

2号地 **2780万円(税込)**
●土地162.84㎡
●建延114.29㎡

内覧可

●東近江市佐野町●JR能登川駅歩11分●木造2階建●完成予定／2020年4月(第H31確認建築滋建住02039号)●引渡／相談〈売主〉

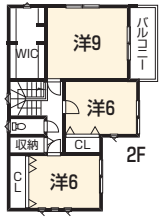

★LDKと和室続き間で広々22帖
★全居室6帖以上収納付

★能登川駅徒歩11分
★能登川南小学校約720m
★能登川中学校約1330m
★能登川第一幼稚園約610m
★フレンドマート能登川店約1000m

センチュリー21の加盟店は、全て独立・自営です

CENTURY 21
レイクランド

株式会社 レイクランド
お問い合わせは今すぐ ☎ 0748(33)2272(代)

(公社)全日本不動産協会会員・滋賀県知事(6)2515号
建設業／滋賀県知事許可(般-27)第41762号
(財)性能保証住宅登録・第10013175号

近江八幡市中小森町327-5
ホームページ
http://www.lake-land.jp

レイクランド 検索

当社案内図